



**Spotkanie Zespołu ds. lasów o wiodącej funkcji społecznej wokół  
Bielska-Białej**

**Prezentacja Biura Urządzania Lasu i Geodezji Leśnej**

**Struktura wiekowa lasów w Lasach Państwowych –  
faktyczny stan Lasów w Polsce i w Nadleśnictwie  
Bielsko**

**24 października 2024 r.**



# Jaki jest faktycznie stan lasów?



## Zestawienie z danych urzędniowych

RU-1.1 Powierzchnia lasów według klas wieku

w układzie województw na stan 1 stycznia 2024 r.

Wybór zakresu danych, dla których zostanie wygenerowane zestawienie:

dla każdej formy własności  
**w zarządzie Lasów Państwowych**

leżące na terenie jednostek administracji państwowej:  
**bez ograniczeń**

na terenie RDLP/nadleśnictw/parków narodowych:  
**bez ograniczeń**

na obszarze krain:  
**bez ograniczeń**

dotyczące jednostek statystycznych:  
**bez ograniczeń**

wyczyść wybór

Format zestawienia:

☒ PDF ☐ XLS

UTWÓRZ ZESTAWIENIE

Liczba wybranych zestawień: 1

- ☒ pojedyncze zestawienie
- ☐ dla każdej wybranej formy własności
- ☐ dla każdego województwa
- ☐ dla każdego wybranego powiatu
- ☐ dla każdego RDLP
- ☐ dla każdego wybranego nadleśnictwa/PN
- ☐ dla każdej krainy

**RU-1.1a      Powierzchnia lasów według klas wieku w układzie województw**

Forma wł.: Lasy w zarządzie Lasów Państwowych

Wg stanu na: 01.01.2024

Województwo	Pow. leśna niezal.	Klasa wieku								Pow. leśna zalesiona	Ogółem pow. leśna	
		I 1-20	II 21-40	III 41-60	IV 61-80	V 81-100	VI 101-120	VII i st. >121	KO, KDO, BP			
	[ha]/[%]*											[%]**
1	2	3	4	5	6	7	8	9	10	11	12	13
Dolnośląskie	13 185,33 2,4	55 471,47 10,0	90 263,61 16,3	97 991,29 17,7	113 794,40 20,6	51 408,18 9,3	22 813,45 4,1	20 835,80 3,8	87 331,25 15,8	539 909,45 97,6	553 094,78 100,0	7,7
Kujawsko-Pomorskie	9 049,90 2,5	52 313,22 14,2	51 248,84 13,9	52 666,00 14,3	78 362,57 21,2	67 818,86 18,4	26 261,95 7,1	12 265,57 3,3	18 799,15 5,1	359 736,16 97,5	368 786,06 100,0	5,2
Lubelskie	5 988,82 1,8	32 250,09 9,8	33 317,17 10,1	48 531,86 14,7	79 934,00 24,3	65 879,90 20,0	20 786,75 6,3	7 598,15 2,3	35 089,33 10,7	323 387,25 98,2	329 376,07 100,0	4,6
Lubuskie	17 483,86 2,6	93 458,38 14,0	94 437,35 14,1	134 613,43 20,1	171 904,62 25,6	84 347,49 12,6	21 891,88 3,3	16 280,37 2,4	35 175,18 5,3	652 108,70 97,4	669 592,56 100,0	9,4
Łódzkie	4 299,94 1,7	32 372,55 13,1	30 064,17 12,1	38 283,92 15,5	54 313,47 21,9	42 953,46 17,3	16 817,73 6,8	5 669,94 2,3	22 947,47 9,3	243 422,71 98,3	247 722,65 100,0	3,5
Małopolskie	1 531,80 0,8	8 592,46 4,3	20 017,21 10,0	25 273,98 12,7	43 266,36 21,7	33 560,79 16,8	13 079,73 6,6	5 665,26 2,8	48 541,48 24,3	197 997,27 99,2	199 529,07 100,0	2,8
Mazowieckie	7 838,81 1,9	50 339,31 11,9	46 999,34 11,1	68 356,14 16,2	111 287,90 26,3	76 631,26 18,2	20 232,91 4,8	6 615,62 1,6	33 813,93 8,0	414 276,41 98,1	422 115,22 100,0	5,9
Opolskie	4 932,30 2,1	33 534,98 14,4	42 261,05 18,1	42 630,80 18,3	47 451,35 20,2	25 118,03 10,8	11 563,78 5,0	6 911,09 3,0	18 859,60 8,1	228 330,68 97,9	233 262,98 100,0	3,3
Podkarpackie	7 034,43 1,4	29 806,65 6,1	43 105,61 8,8	52 076,83 10,6	100 330,80 20,5	83 912,96 17,1	37 756,09 7,7	14 652,57 3,0	121 216,51 24,8	482 858,02 98,6	489 892,45 100,0	6,9
Podlaskie	9 356,18 2,4	34 031,64 8,9	38 236,46 10,0	73 341,53 19,1	92 334,15 24,0	69 007,51 18,0	28 358,03 7,4	19 179,42 5,0	20 034,47 5,2	374 523,21 97,6	383 879,39 100,0	5,4
Pomorskie	10 147,99 1,8	79 139,00 13,7	75 361,68 13,1	100 301,13 17,4	118 079,78 20,6	84 519,18 14,7	42 847,74 7,4	22 483,99 3,9	42 833,25 7,4	565 565,75 98,2	575 713,74 100,0	8,1
Śląskie	7 924,49 2,6	45 350,12 14,8	53 868,85 17,6	53 468,43 17,4	51 101,76 16,6	41 318,50 13,4	15 468,49 5,0	8 671,68 2,8	30 270,57 9,8	299 518,40 97,4	307 442,89 100,0	4,3
Świętokrzyskie	2 457,83 1,1	23 121,51 10,2	23 192,58 10,3	29 447,46 13,0	53 618,54 23,8	43 157,51 19,1	10 160,02 4,5	3 493,57 1,5	37 158,70 16,5	223 349,89 98,9	225 807,72 100,0	3,2
Warmińsko-Mazurskie	27 858,98 4,0	73 792,60 10,6	96 257,32 13,8	124 067,45 17,8	169 280,88 24,2	79 222,16 11,4	51 098,67 7,3	29 701,51 4,3	45 847,99 6,6	669 268,58 96,0	697 127,56 100,0	9,8
Wielkopolskie	13 267,67 2,0	91 846,46 13,8	98 199,56 14,8	108 748,73 16,4	157 801,18 23,6	106 774,20 16,1	30 014,93 4,5	23 229,94 3,5	35 171,04 5,3	651 786,04 98,0	665 053,71 100,0	9,3
Zachodniopomorskie	15 423,06 2,0	88 360,10 11,4	128 815,07 16,6	157 517,31 20,3	173 918,17 22,4	92 289,77 11,9	33 828,95 4,4	24 225,62 3,1	61 319,66 7,9	760 274,65 98,0	775 697,71 100,0	10,6
Ogółem	157 781,39 2,2	823 780,54 11,5	965 645,87 13,5	1 207 316,29 16,9	1 616 779,93 22,7	1 047 919,76 14,7	402 981,10 5,6	227 480,10 3,2	694 409,58 9,7	6 986 313,17 97,8	7 144 094,56 100,0	100,0



# Jaka jest skala „wycinek” w całych Lasach Państwowych?

**Ile trzeba wyciąć lasu, żeby nazwać to nadmierną wycinką ?**

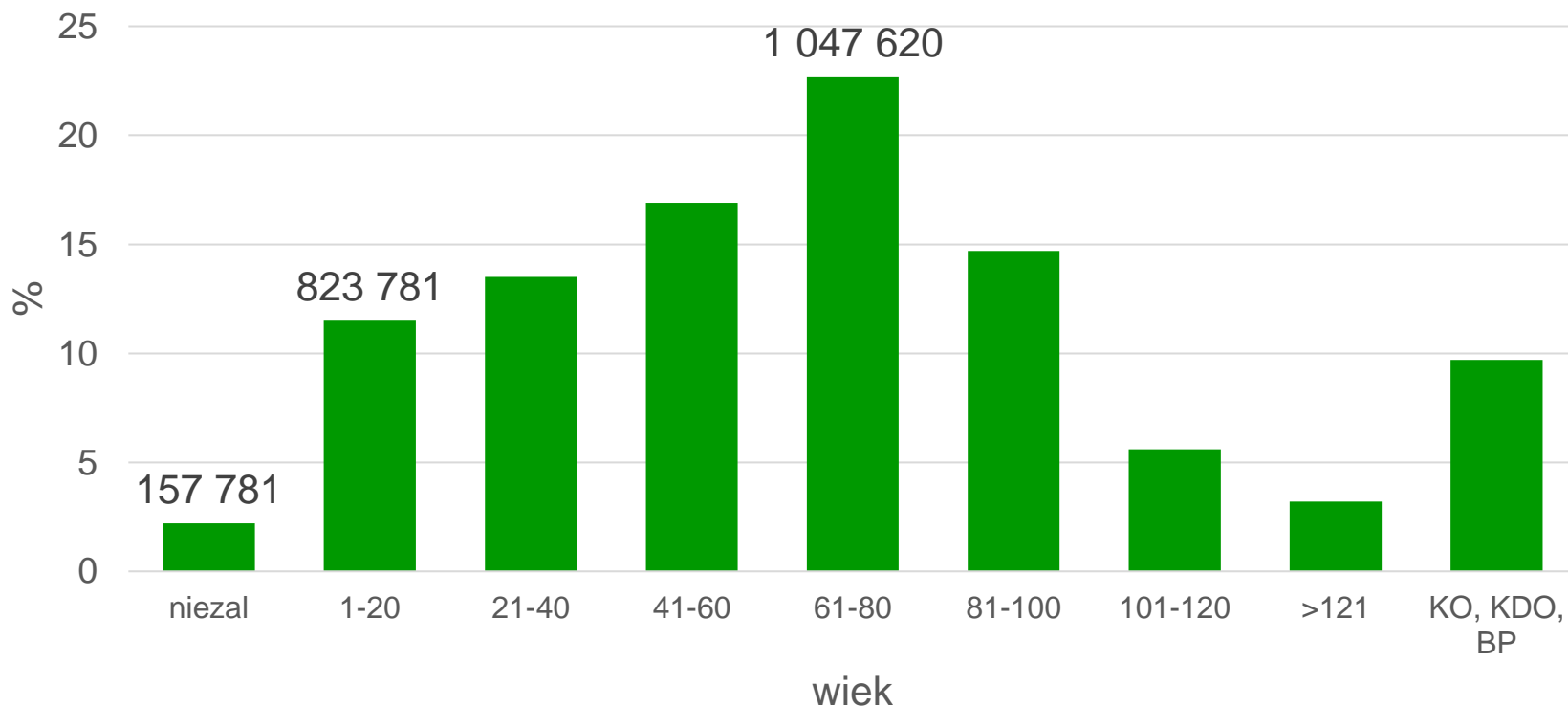



# Jaka jest skala „wycinek” w całych Lasach Państwowych?

---

I klasa wieku (1-20 lat) zajmuje w Lasach Państwowych 823 780,54 ha tj. 11,5% powierzchni lasów.

W ostatnich 20 latach w Lasach Państwowych średnio co roku wycina się **0,57%** powierzchni lasów.



# Jaka jest skala „wycinek” w Lasach Państwowych w Województwie śląskim?

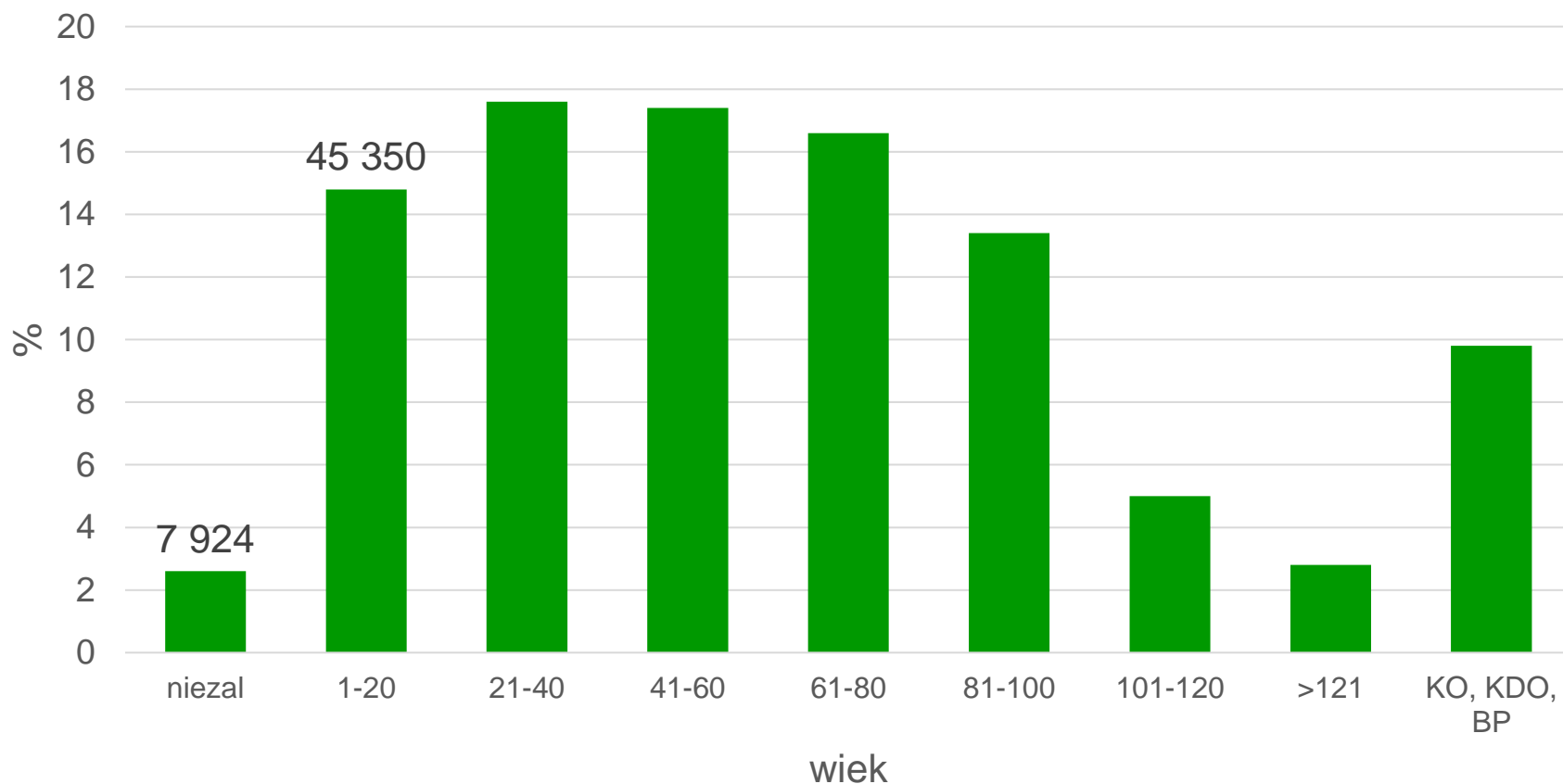



## Jaka jest skala „wycinek” w Lasach Państwowych w Województwie śląskim?

W Województwie śląskim I klasa wieku (1-20 lat) zajmuje 45 350,12 ha tj. 14,8% powierzchni lasów

W ostatnich 20 latach w Lasach Państwowych na terenie Województwa śląskiego średnio co roku wycina się **0,74%** powierzchni lasów.

## Zestawienie z danych urzędniowych

RU-1.1 Powierzchnia lasów według klas wieku

w układzie terytorialnych zasięgów rdLP na stan 1 stycznia 2024 r.

Wybór zakresu danych, dla których zostanie wygenerowane zestawienie:

dla każdej formy własności  
**w zarządzie Lasów Państwowych**

leżące na terenie jednostek administracji państwowej:  
**bez ograniczeń**

na terenie RDLP/nadleśnictw/parków narodowych:  
**RDLP KATOWICE: Nadl.UJSOŁY, Nadl.WĘGIERSKA GÓRKA, Nadl.WISŁA**

na obszarze krain:  
**bez ograniczeń**

dotyczące jednostek statystycznych:  
**bez ograniczeń**

wyczyść wybór

- ☒ pojedyncze zestawienie
- ☐ dla każdej wybranej formy własności
- ☐ dla każdego województwa
- ☐ dla każdego wybranego powiatu
- ☐ dla każdego wybranego RDLP
- ☐ dla każdego wybranego nadleśnictwa/PN
- ☐ dla każdej krainy

Format zestawienia:

☐ PDF ☒ XLS





# Dlaczego w Województwie śląskim wycina się najwięcej lasów?

Na powierzchnię lasów wyciętych w Województwie śląskim w ostatnich 20 latach znacząco wpłynęło zamieranie świerczyn w Beskidzie Śląskim i Żywieckim.

Pierwotną przyczyną tego procesu są zmiany klimatyczne (głównie niedobór wody). Jedną z pierwszych „ofiar” tych zmian są drzewostany świerkowe, które chorują na obszarze całej Polski.

Bardzo duże nagromadzenie świerczyn w Beskidach wpłynęło na kęskowy charakter tego procesu.



# Czy można było uniknąć nadmiernej wycinki lasów w Beskidach?

Struktura powierzchniowa Nadleśnictw: Wisła, Ujsoły i Węgierska Górka (30 600 ha).

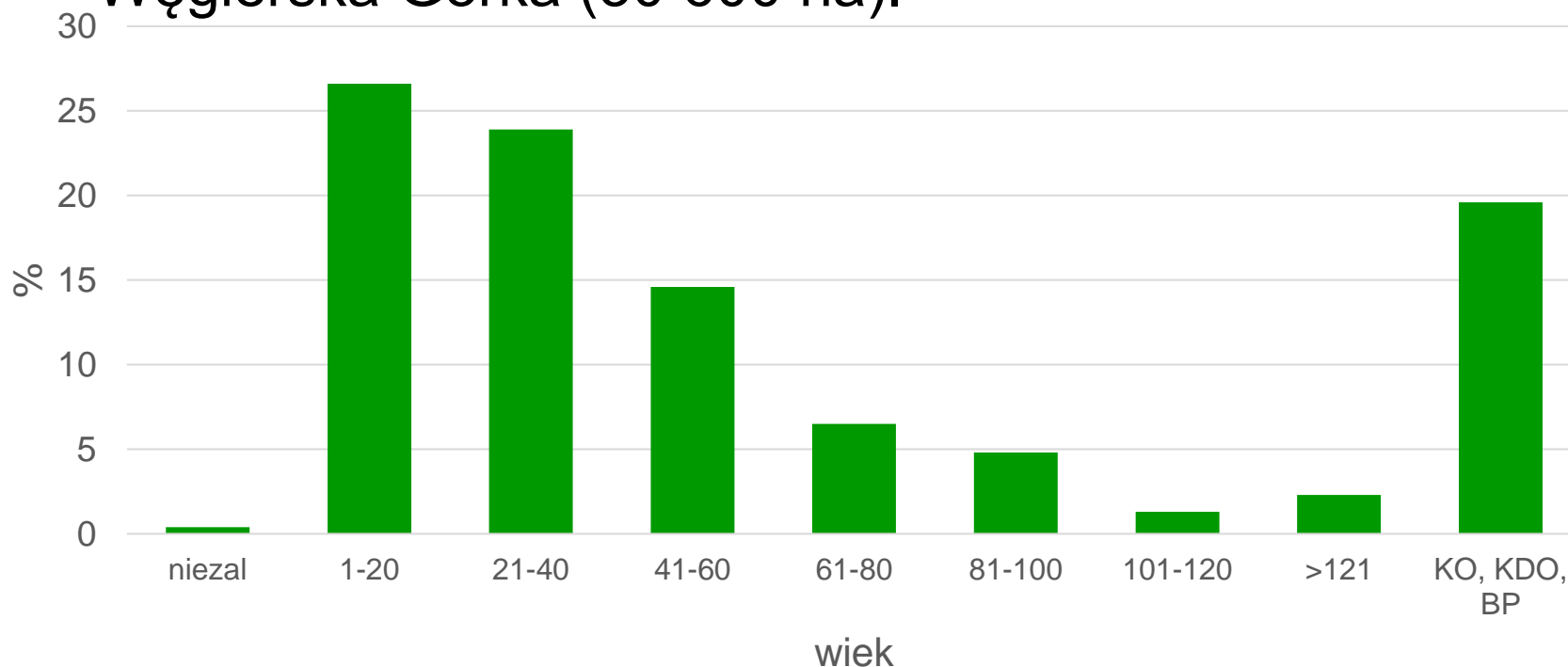

Dwa pokolenia ludzi (60 lat) nie będą mogły korzystać z pożytków/ funkcji jakie dają/ spełniają stare lasy.



## Jak rośnie las bez leśnika?

Rezerwat przyrody „Barania Góra”, 383 ha objęte ochroną ścisłą

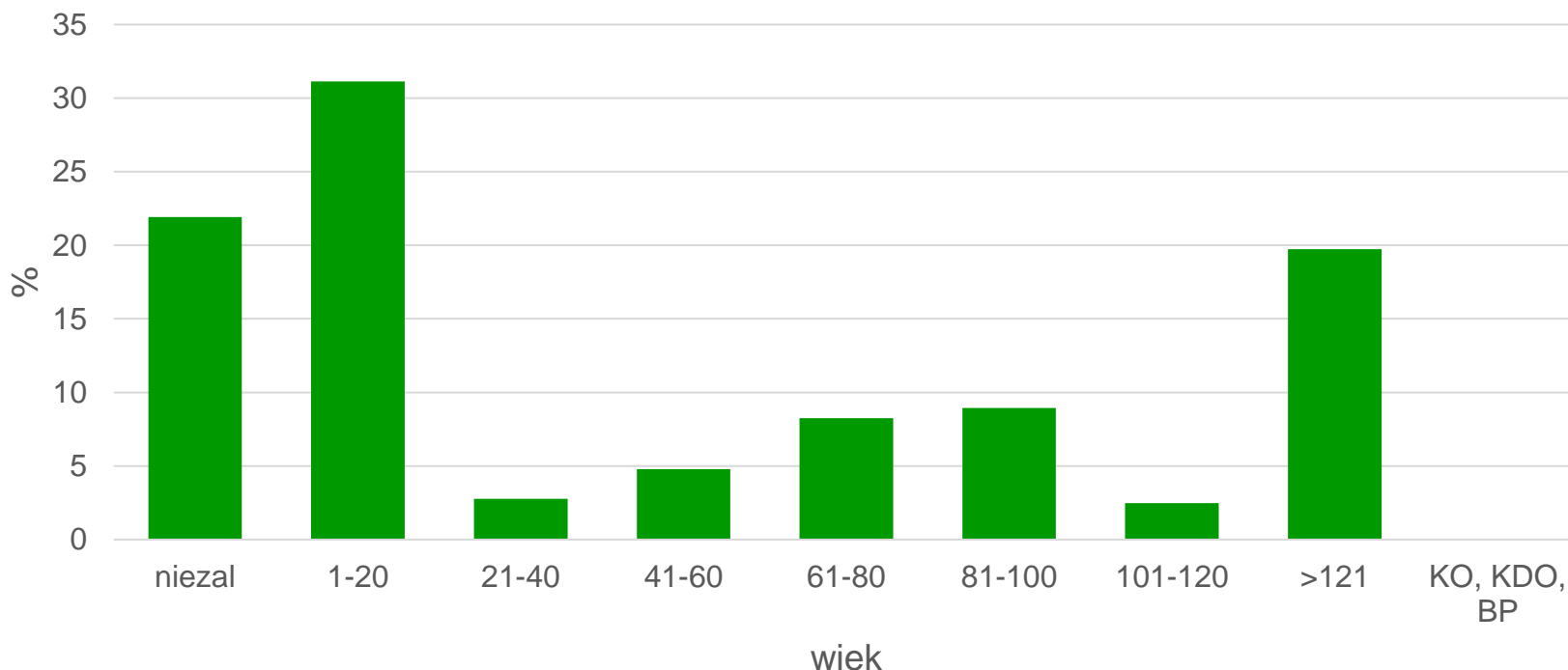

Trzy pokolenia ludzi (90 lat) nie będą mogły korzystać z funkcji jakie spełniają stare lasy.



## Zestawienie z danych urzędniowych

RU-1.1 Powierzchnia lasów według klas wieku

w układzie terytorialnych zasięgów rdLP na stan 1 stycznia 2024 r.

### Wybór zakresu danych, dla których zostanie wygenerowane zestawienie:

dla każdej formy własności  
**w zarządzie Lasów Państwowych**

leżące na terenie jednostek administracji państwowej:  
**bez ograniczeń**

na terenie RDLP/nadleśnictw/parków narodowych:  
**RDLP KATOWICE: Nadl.BIELSKO**

na obszarze krain:  
**bez ograniczeń**

dotyczące jednostek statystycznych:  
**bez ograniczeń**

wyczyść wybór

- ☒ pojedyncze zestawienie
- ☐ dla każdej wybranej formy własności
- ☐ dla każdego województwa
- ☐ dla każdego wybranego powiatu
- ☐ dla każdego wybranego RDLP
- ☐ dla każdego wybranego nadleśnictwa/PN
- ☐ dla każdej krainy

### Format zestawienia:

☐ PDF ☒ XLS



# Struktura powierzchniowa lasów Nadleśnictwa Bielsko

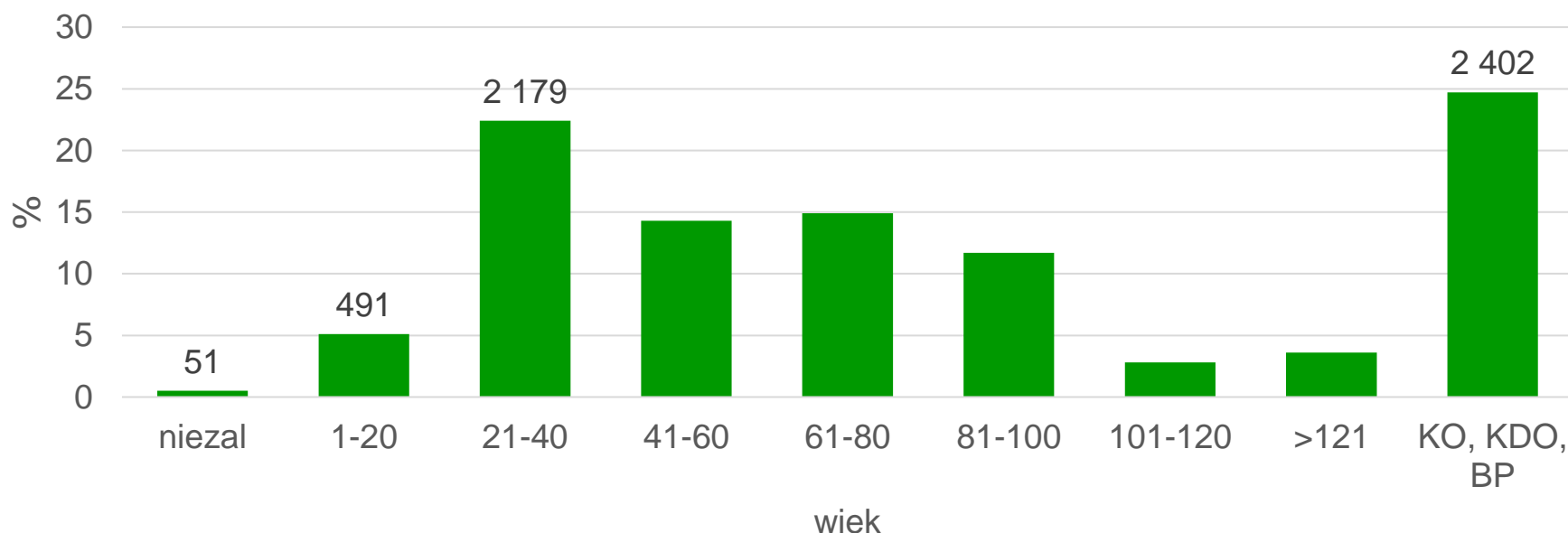

25% powierzchni stanowią klasy odnowienia.

W ostatnich 20 latach średniorocznie wycinano 0,26% powierzchni lasów (I klasa wieku zajmuje 5,1% pow.)

Intensywne użytkowanie miało miejsce po klęskowej suszy w 2006 r., (22,4% II klasy wieku), dotyczyło drzewostanów świerkowych, a drzewostany wtedy powstałe przekroczyły już 21 lat.



# Kompleks Chybie - Zabrzeg

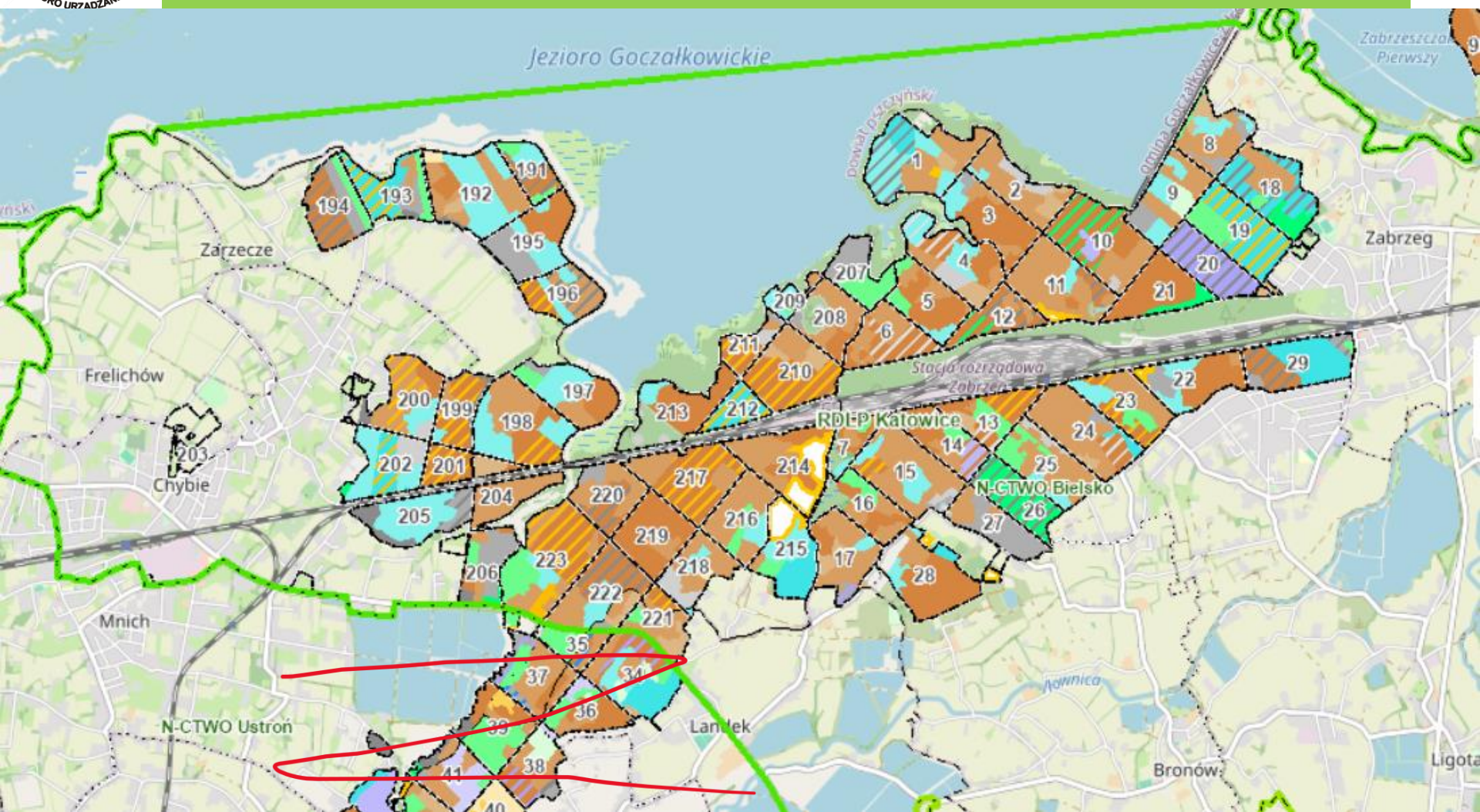





# Kompleks Wapienica

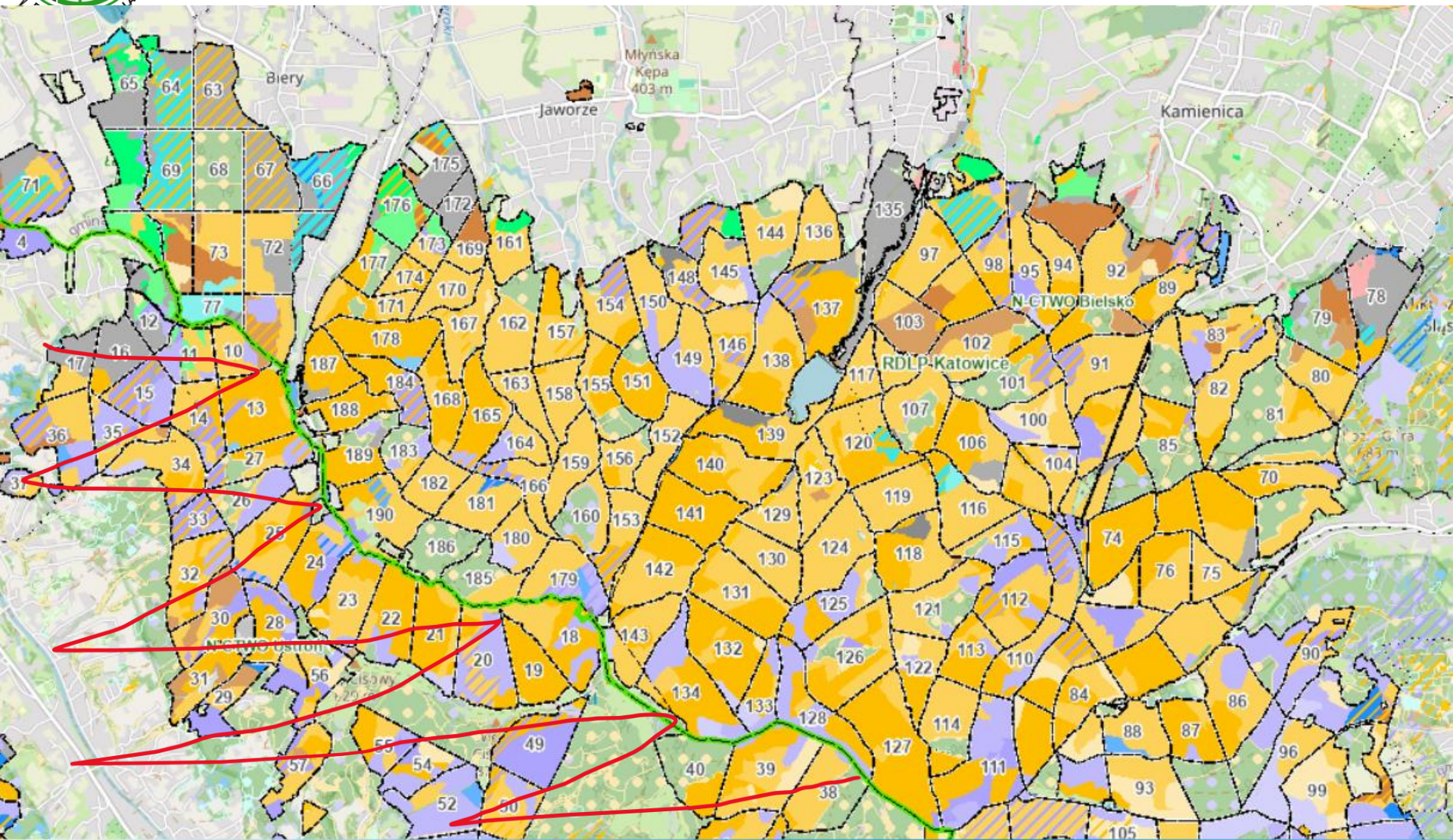



# Kompleks Szczyrk

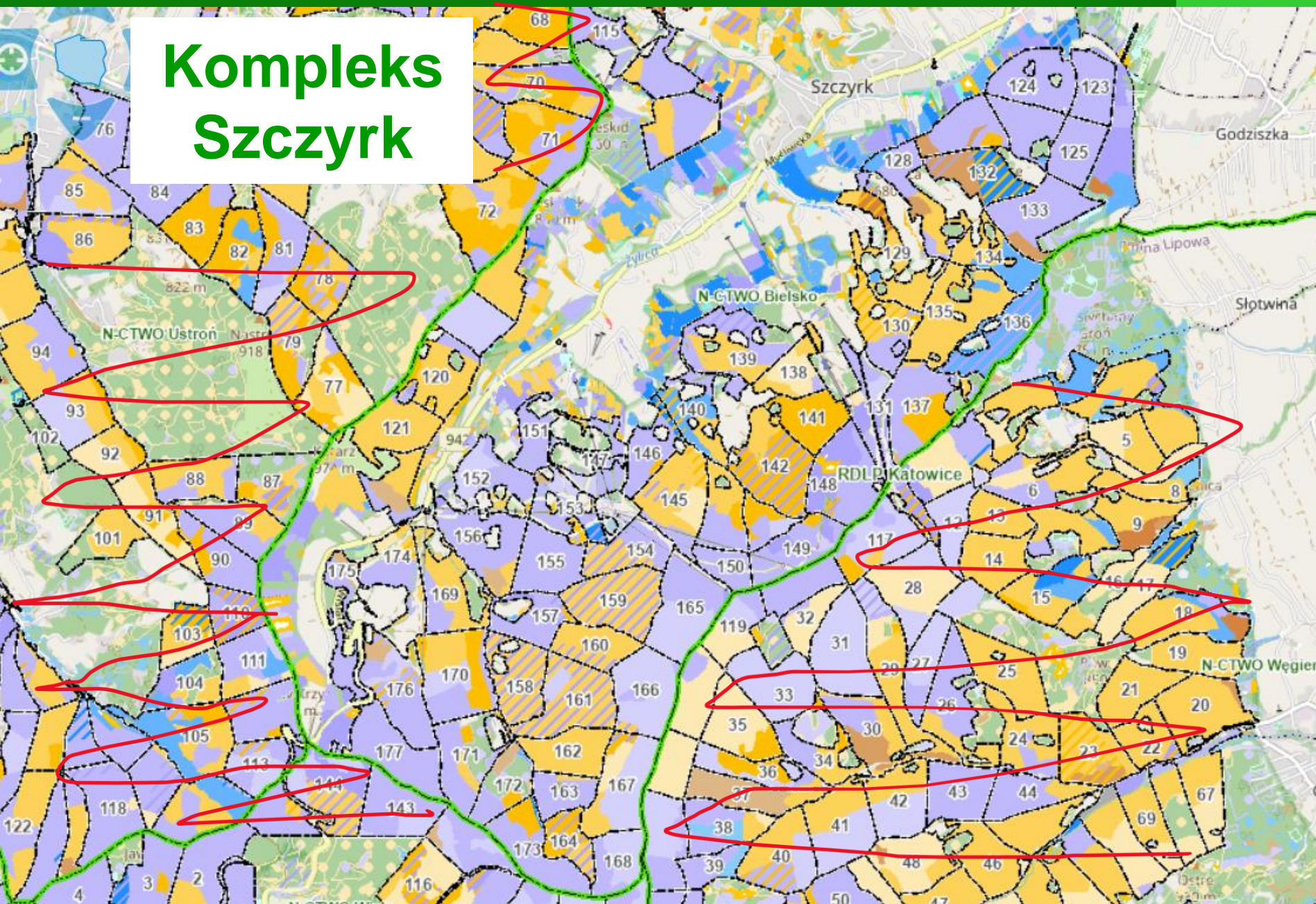





# Plan urządzenia lasu

Nadleśnictwo Bielsko posiada obowiązujący Plan urządzenia lasu na lata 2018-2027.

Większość zadań z zakresu gospodarki leśnej, określona w PUL została już zrealizowana. Pozostały 3 lata do jego expiracji. Możliwości zastosowania **WYŁĄCZEŃ**, **OGRANICZEŃ** lub **MODYFIKACJI** jest ograniczona.

W roku 2026 r. rozpoczną się prace związane z opracowaniem nowego PUL.

Ważnym zadaniem Zespołu ds. lasów o wiodącej funkcji społecznej wokół Bielska-Białej jest wskazanie obszaru tych lasów i określenie wytycznych, które będą zastosowane przy tworzeniu nowego planu urządzenia lasu.

Ważną informacją jest również fakt prowadzenia obecnie na terenie nadleśnictwa prac fitosocjologicznych. W przyszłym PUL zostanie wykorzystana mapa zbiorowisk roślinnych i siedlisk przyrodniczych całego Nadleśnictwa Bielsko.